Rozebranie ogrodzenia z siatki stalowej na słupkach betonowych 10x10 wysokości 150cm. Łączna długość 76mb
płot z siatki stalowej (wysokości 150cm powlekanej w kolorze zielonym), rozpinanej na słupkach metalowych co 200cm (fi 60 wyskoości 160 ponad poziom terenu),
kotwionych w gruncie w fundamencie betonowym 30x30 na głębokość 60cm. Długość łączna 100mb

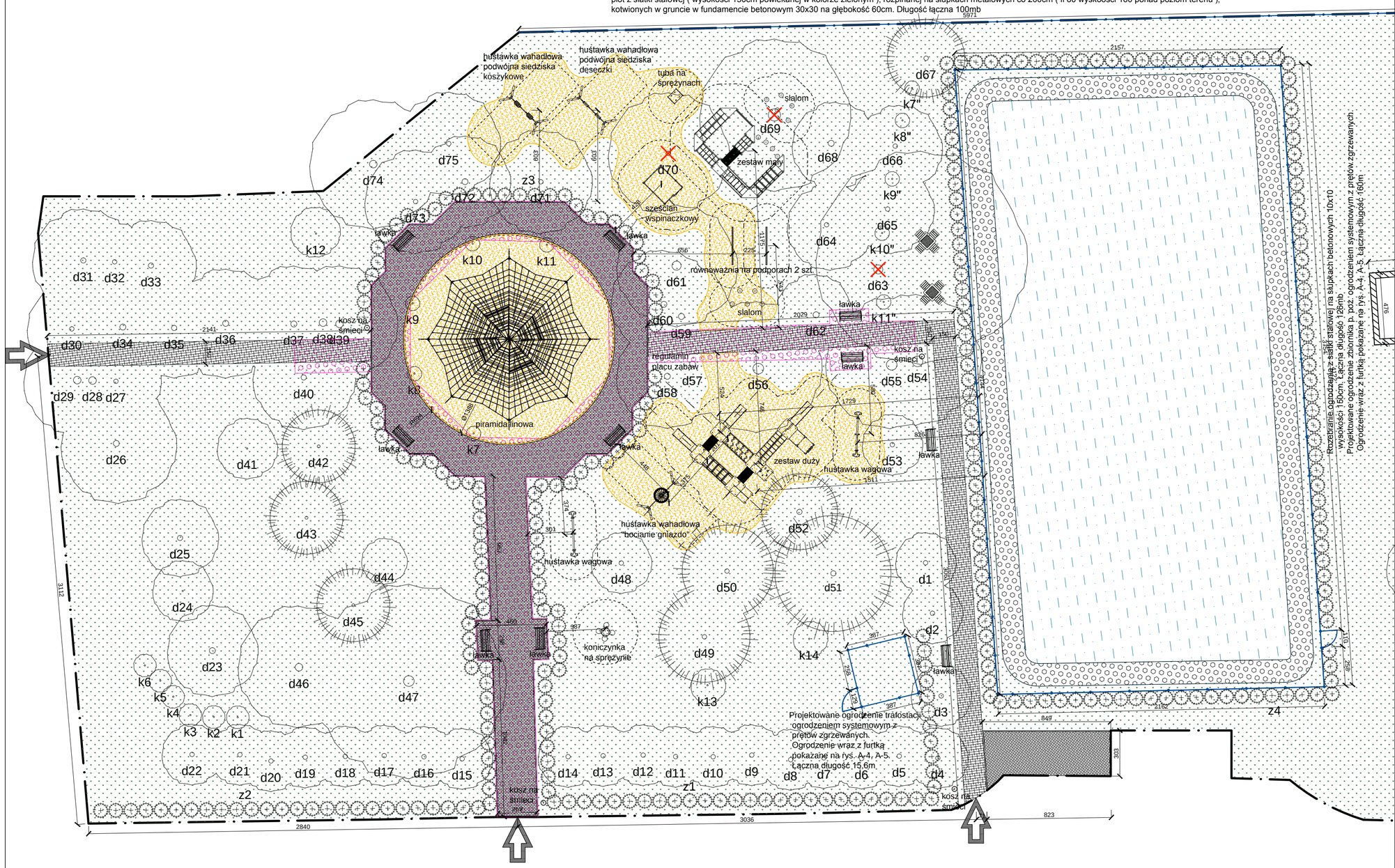

symbol	gatunek rodzaj	wys. [m]	średnica korony [m]	średnica pnia [m]	przyczyna pielęgnacji
d1	Klon jawor (*Acer platanoides*)	4	2	20,00	
d2	Klon jawor (*Acer platanoides*)	4	2	20,00	
d3	Klon jawor (*Acer platanoides*)	4	2	20,00	
d4	Klon jawor (*Acer platanoides*)	4	2	20,00	
d5	Klon jawor (*Acer platanoides*)	4	2	20,00	
d6	Klon jawor (*Acer platanoides*)	4	2	20,00	
d7	Klon jawor (*Acer platanoides*)	4	2	20,00	
d8	Klon jawor (*Acer platanoides*)	4	2	20,00	
d9	Klon jawor (*Acer platanoides*)	4	2	20,00	
d10	Klon jawor (*Acer platanoides*)	4	2	20,00	
d11	Klon jawor (*Acer platanoides*)	4	2	20,00	
d12	Klon jawor (*Acer platanoides*)	4	2	20,00	
d13	Klon jawor (*Acer platanoides*)	4	2	20,00	
d14	Klon jawor (*Acer platanoides*)	4	2	20,00	
d15	Klon jawor (*Acer platanoides*)	4	2	20,00	
d16	Klon jawor (*Acer platanoides*)	4	2	20,00	
d17	Klon jawor (*Acer platanoides*)	4	2	20,00	
d18	Klon jawor (*Acer platanoides*)	4	2	20,00	
d19	Klon jawor (*Acer platanoides*)	4	2	20,00	
d20	Klon jawor (*Acer platanoides*)	4	2	20,00	
d21	Klon jawor (*Acer platanoides*)	4	2	20,00	
d22	Klon jawor (*Acer platanoides*)	4	2	20,00	
d23	Klon jesion zwyczajny (*Acer negundo*)	10	6	40,00	
d24	Aralia japońska (*Aralia elata*)	4	3	10,00	
d25	Klon jesion zwyczajny (*Acer negundo*)	8	5	35,00	
d26	Dąb szypułkowy (*Quercus robur*)	20	9	40,00	
d27	Dąb szypułkowy (*Quercus robur*)	18	6	30,00	
d28	Dąb szypułkowy (*Quercus robur*)	20	9	50,00	
d29	Dąb szypułkowy (*Quercus robur*)	20	9	55,00	
d30	Dąb szypułkowy (*Quercus robur*)	18	7	30,00	
d31	Dąb szypułkowy (*Quercus robur*)	18	8	35,00	
d32	Dąb szypułkowy (*Quercus robur*)	16	6	30,00	
d33	Dąb szypułkowy (*Quercus robur*)	18	7	35,00	
d34	Dąb szypułkowy (*Quercus robur*)	20	9	40,00	
d35	Dąb szypułkowy (*Quercus robur*)	20	8	30,00	
d36	Dąb szypułkowy (*Quercus robur*)	20	10	40,00	
d37	Dąb szypułkowy (*Quercus robur*)	18	10	45,00	
d38	Dąb szypułkowy (*Quercus robur*)	20	12	50,00	
d39	Dąb szypułkowy (*Quercus robur*)	20	10	50,00	
d40	Dąb szypułkowy (*Quercus robur*)	16	8	35,00	
d41	Aralia japońska (*Aralia elata*)	4	3	10,00	
d42	Sosna pospolita (*Pinus sylvestris*)	5	4	20,00	
d43	Sosna pospolita (*Pinus sylvestris*)	5	4	20,00	
d44	Głóg dwuszyjkowy (*Crategus laevigata*)	3	3	10,00	
d45	Sosna pospolita (*Pinus sylvestris*)	5	4	20,00	
d46	Dąb szypułkowy (*Quercus robur*)	25	8	50,00	
d47	Dąb szypułkowy (*Quercus robur*)	25	15	70,00	
d48	Głóg dwuszyjkowy (*Crategus laevigata*)	3	4	15,00	
d49	Świerk pospolity (*Picea abies*)	6	4	30,00	
d50	Świerk pospolity (*Picea abies*)	6	4	30,00	
d51	świerk kłujący (*Picea pungens*)	9	6	40,00	
d52	Świerk pospolity (*Picea abies*)	9	5	35,00	
d53	Głóg dwuszyjkowy (*Crategus laevigata*)	2	4	5,00	
d54	Dąb szypułkowy (*Quercus robur*)	18	10	70,00	
d55	Dąb szypułkowy (*Quercus robur*)	18	10	70,00	
d56	Dąb szypułkowy (*Quercus robur*)	15	10	60,00	
d57	Dąb szypułkowy (*Quercus robur*)	15	8	40,00	
d58	Dąb szypułkowy (*Quercus robur*)	18	8	40,00	
d59	Dąb szypułkowy (*Quercus robur*)	15	8	40,00	
d60	Dąb szypułkowy (*Quercus robur*)	18	8	40,00	
d61	Brzoza brodawkowata (*Betula pendula*)	16	8	60,00	
d62	Dąb szypułkowy (*Quercus robur*)	10	6	40,00	
d63	Brzoza brodawkowata (*Betula pendula*)	15	8	60,00	drzewo obumarłe, zagraża bezpieczeństwu
d64	Klon jawor (*Acer platanoides*)	10	6	30,00	
d65	Klon jawor (*Acer platanoides*)	12	6	30,00	
d66	Klon jawor (*Acer platanoides*)	10	6	30,00	
d67	Świerk pospolity (*Picea abies*)	6	4	30,00	
d68	Klon jawor (*Acer platanoides*)	12	6	40,00	
d69	Jesion wyniosły (*Fraxinus excelsior*)	25	10	80,00	drzewo obumarłe, zagraża bezpieczeństwu
d70	Dąb szypułkowy (*Quercus robur*)	20	8	35,00	drzewo obumarłe, zagraża bezpieczeństwu
d71	Dąb szypułkowy (*Quercus robur*)	18	8	35,00	
d72	Klon jawor (*Acer platanoides*)	18	7	40,00	
d73	Klon jawor (*Acer platanoides*)	18	8	35,00	
d74	Dąb szypułkowy (*Quercus robur*)	20	10	55,00	
d75	Dąb szypułkowy (*Quercus robur*)	18	8	30,00	
d76	Klon jawor (*Acer platanoides*)	8	6	30,00	
d77	Klon jawor (*Acer platanoides*)	10	6	30,00	
d78	Klon jawor (*Acer platanoides*)	10	6	30,00	
d79	Klon jawor (*Acer platanoides*)	10	6	30,00	
k1	Jesion wyniosły (*Fraxinus excelsior*)	2	1,5	10,00	
k2	Jesion wyniosły (*Fraxinus excelsior*)	2	1,5	10,00	
k3	Jesion wyniosły (*Fraxinus excelsior*)	2	1,5	10,00	
k4	Jesion wyniosły (*Fraxinus excelsior*)	2	1,5	10,00	
k5	Jesion wyniosły (*Fraxinus excelsior*)	2	1,5	10,00	
k6	Jesion wyniosły (*Fraxinus excelsior*)	2	1,5	10,00	
k7	Żywotnik zachodni (*Thuja occidentalis*)	0,5	0,5	5,00	krzew przesadzany w k7"
k8	Żywotnik zachodni (*Thuja occidentalis*)	0,5	0,5	5,00	krzew przesadzany w k8"
k9	Żywotnik zachodni (*Thuja occidentalis*)	0,5	0,5	5,00	krzew przesadzany w k9"
k10	Żywotnik zachodni (*Thuja occidentalis*)	0,5	0,5	5,00	krzew przesadzany w k10"
k11	Żywotnik zachodni (*Thuja occidentalis*)	0,5	0,5	5,00	krzew przesadzany w k11"
k12	Berbeys sinawy (*Berberis candidula*)	1	2	5,00	
k13	Cyprysik Lawsona (*Chamaecyparis lawsoniana*)	1	2,5	20,00	
k14	Cyprysik Lawsona (*Chamaecyparis lawsoniana*)	1	2,5	20,00	
z1	Berberys Thunberga (*Berberis thunbergii*)	1			istniejący: 73mb
z2	Berberys Thunberga (*Berberis thunbergii*)	1			istniejący: 62mb
z3	Berberys Thunberga (*Berberis thunbergii*)	1			istniejący: 32mb, wymaga zagęszczenia nowymi nasadzeniami-20szt.
z4	Berberys Thunberga (*Berberis thunbergii*)	Min. 0,5	3 pędy		projektowany 130mb-130szt.

UWAGI:
1. Ze względu na charakter obiektu wszystkie wymiary i rzędne należy sprawdzić na budowie, a zaistniałe niezgodności pomiędzy projektem architektoniczno – budowlanym a stanem istniejącym należy wyjaśnić i uzgodnić z projektantem.
2. Zakres wykonania i obowiązki przy robotach budowlanych – zgodnie ze sztuką budowlaną (Warunki Techniczne Wykonania I Odbioru Robót Budowlano–Montażowych, Specyfikacja Techniczna Wykonania i Odbioru Robót).
3. Uwagi i opisy zamieszczone w części opisowej opracowania stanowią integralną jego część.
4. Teren budowy powinien być przygotowany przez wydzielenie, uporządkowanie i zabezpieczenie pod względem BHP. W czasie wykonywania robót należy ściśle przestrzegać obowiązujących przepisów w zakresie BHP. Wszyscy pracownicy zatrudnieni przy wykonywaniu robót na budowie powinni zostać przeszkoleni w kwestiach przepisów BHP i ppoż.
5. Wszystkie zastosowane w projekcie materiały, rozwiązania techniczne i urządzenia będą odpowiadały obowiązującym normom (posiadają odpowiednie atesty i aprobaty).
6. Wszystkie rozwiązania techniczne związane z określoną technologią należy wykonywać ściśle według wytycznych i instrukcji producenta.
7. Wymiary podano w cm, koty wysokościowe w metrach. Wymiary nawierzchni bezpiecznej podano od wewnętrznej strony obrzeża.

Legenda - bilans terenu	pow.[m²]	[%]
granica obszaru opracowania	4490,72	100,00
nawierzchnia trawiasta	2873,62	63,99
nawierzchnia piaskowa gr.30cm, zgodna z EN 1177, HIC=300cm	430,59	9,59
zbiornik p.poż.	826,62	18,41
chodnik z kostki betonowej prostokątnej grubości 6cm	218,73	4,87
chodnik z kostki betonowej stylizowanej "starobruk"	107,85	2,40
drzewa do usunięcia		
chodnik z płyt betonowych do rozebrania	270,35	
budynek gospodarczy do rozebrania	23,18	
projektowane ogrodzenia wraz z furtkami=141,30mb		
elementy małej architektury		
strefy bezpieczeństwa urządzeń zabawowych		
obrzeże trawnikowe betonowe 6x20x100cm długości łącznie 169mb.	10,13	0,74

Wejście na teren rekreacyjny

ALEKSANDER SAŁAGACKI ARCHITEKTURA
50-241 Wrocław, ul. Henryka Pobożnego 16/38, tel. 605 69 35 79, e-mail: salagacki.a@post.pl

Asyst. proj.	mgr inż. arch. Aleksander Sałagacki		Podpis		Data XII.2012
Projektant	inż. Wacław Słociński	134/72Wm	Podpis		Skala 1:200
Obiekt: Park w Czastarach, ul. Wolności, dz. nr 1568/1 Gmina Czastary, ul. Wolności 29, 98-410 Czastary					Nr rysunku
Temat: Park w Czastarach - miejsce rekreacji, wypoczynku i zabawy Szczegółowe zagospodarowanie terenu					A-2

Projekt powstał na licencjonowanym oprogramowaniu Autocad Architecture 2012, nr licencji: 392-02729945